Image not found or type unknown

No. referencia: L0381

Terreno urbano en Morro Jable

€ 1.056.000,-

Terreno de uso residencial cerca de las playas di Jandia y Morro Jable

5630 m²
0 Dormitorios
0 Baños

Image not found or type unknown
Image not found or type unknown

Sobre el inmueble

Puede encontrar el folleto en https://www.kaza-hogar.com/index.php/es/property/fuerteventura/morro-jable/land-

No. referencia: L0381

Terreno urbano de uso residencial cerca de las maravillosas playas de Jandía y Morro Jable. El terreno cuenta con todas las infraestructuras básicas necesarias como alumbrado, suministro de agua, suministro de electricidad, viales, acerado. Se trata de un solar urbano de 5.630 m² que admite una edificabilidad aproximada de 4.223 m²t.

Posibilidad de construir viviendas adosadas o viviendas unifamiliares individuales.

Se puede realizar una inversión muy interesante y con un buen rendimiento. Si esta interesado puede llamarnos o escribirnos. Estaremos encantados de proporcionarle más información.

Puede encontrar el folleto en https://www.kaza-hogar.com/index.php/es/property/fuerteventura/morro-jable/land-

Todos los detalles del inmueble

No. referencia: L0381

Precio del inmueble	€ 1.056.000,-
Superficie útil	5630 m²
Dormitorios	0
Baños	0

Superficie parcela 5630 m²

Más detalles

.

Eficiencia Energética

Consumo	G
Emisión	G

.

Puede encontrar el folleto en https://www.kaza-hogar.com/index.php/es/property/fuerteventura/morro-jable/land-

Ubicación

No. referencia: L0381

Morro Jable
Fuerteventura
Spain

Uno de los principales atractivos de Morro Jable son sus impresionantes playas. La Playa de Morro Jable se extiende a lo largo de varios kilómetros, ofreciendo una suave arena blanca y aguas poco profundas, lo que la hace ideal para nadar y tomar el sol. La playa también ofrece vistas del Faro de Morro Jable, un llamativo faro que marca la entrada al puerto. Este puerto es un centro neurálgico tanto para la pesca como para los servicios de ferry, que conectan Fuerteventura con la cercana isla de Gran Canaria. La ciudad es también un lugar ideal para practicar deportes acuáticos, como el buceo con tubo, el windsurf y el submarinismo, gracias a la rica vida marina de la zona. Incluso podrá avistar delfines o tortugas en las excursiones en barco que parten del puerto. Para los amantes de la naturaleza, el cercano Parque Natural de Jandía ofrece la posibilidad de practicar senderismo, con rutas que conducen al pico más alto de la isla, el Pico de la Zarza. Desde la cima, los visitantes se ven recompensados con impresionantes vistas de la isla y el océano Atlántico.

Fotos

Puede encontrar el folleto en https://www.kaza-hogar.com/index.php/es/property/fuerteventura/morro-jable/land-

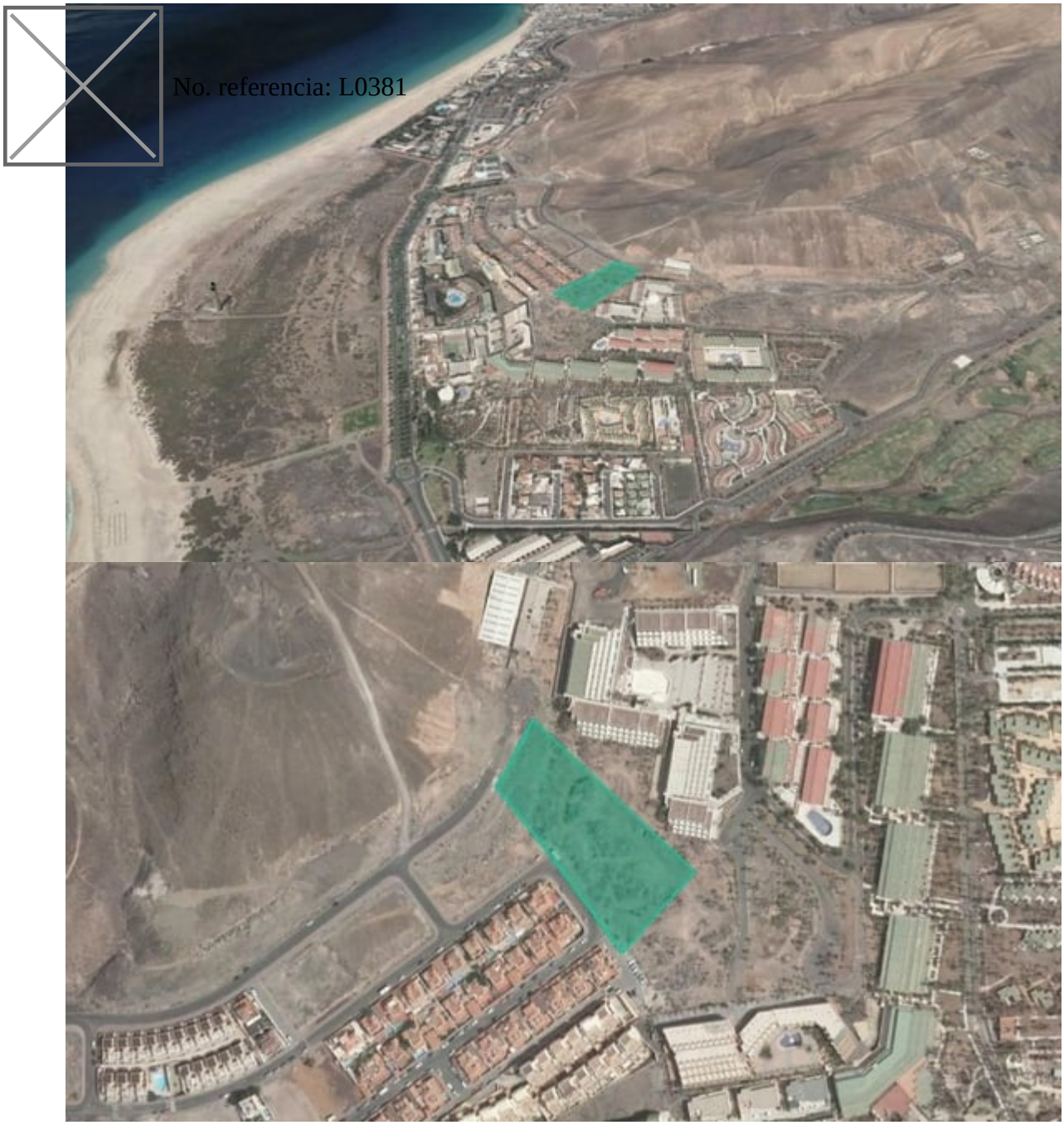

Puede encontrar el folleto en https://www.kaza-hogar.com/index.php/es/property/fuerteventura/morro-jable/land-

Contacta con nosotros hoy

No. referencia: L0381

Puede encontrar el folleto en https://www.kaza-hogar.com/index.php/es/property/fuerteventura/morro-jable/land-

No. referencia: L0381

Puede encontrar el folleto en https://www.kaza-hogar.com/index.php/es/property/fuerteventura/morro-jable/land-

Email
info@kaza-hogar.com
Phone
+34 699 636 027

No. referencia: L0381